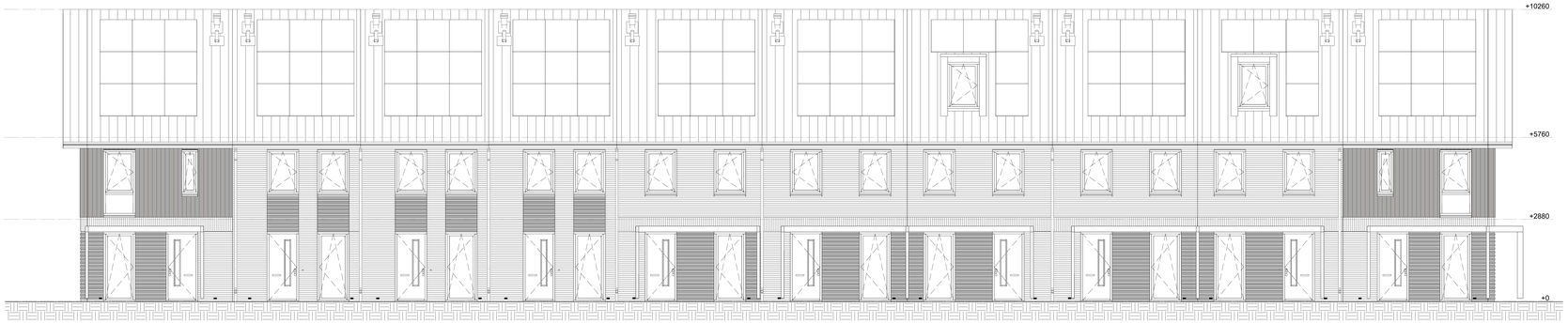

Voorgevel

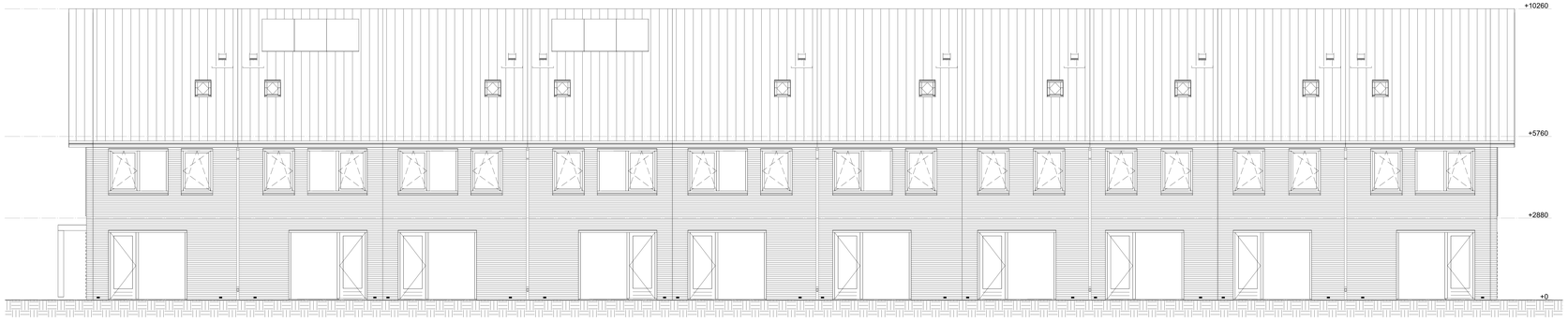

Achtergevel

Linkergevel

Rechtergevel

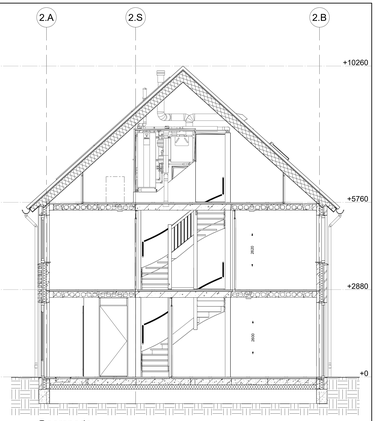

Doorsnede

Renvooi gevels

- Metselwerk
- Staand metselwerk
- Houten gevel delen op achterconstructie
- Relief metselwerk, 20mm verspringend per laag
- Draaikiepraam
- Kiepraam
- Dakdoorvoer
- Dakraam
- Dakdoorvoer
- PV-paneel
- Relief metselwerk, 20mm verspringend per laag

Type A5b - A3 - A4b - A4a - A5a
Bouwnummers Type A5b: 16
Bouwnummers Type A3: 13, 14, 15
Bouwnummers Type A4b: 8, 10
Bouwnummers Type A4a: 9, 11, 12
Bouwnummers Type A5a: 7

datum	onderwerp	contactpersoon	revisiedatum
15-12-2023	Gevels	TBE	
projectnummer	verkoopcontract	projectadres	versie
10224047		Bunschoten	
projectnaam	formaat	opdrachtgever	schaal
30 won. Bunschoten	A1+	Ringerswetering Bunschoten BV	1:50

AALBERTS
Aalberts Bouw bv
088 78 88 888 | info@aalbertsbouw.nl | aalbertsbouw.nl
Postbus 18 | 1230 AA | Nieuw Loosdrechtsedijk 105 | Loosdrecht

documentnummer
V-02g

Renvooi materialen

- Metselwerk
- Relief metselwerk, 20mm verspringend per laag
- Geïsoleerd houtskeletbouw element
- Isolatie
- Prefab beton
- Houten gevel delen op achterconstructie
- Douglas hout (pergola)

Renvooi elektra

- Aansluitpunt licht (op wand)
- CAI, bedraad
- Aansluitpunt, niet bedraad
- Aansluitpunt, data bedraad
- Aardingspunt
- Deurbel
- Rookmelder
- Centraaldoos met aansluitpunt voor verlichting
- Drukknop
- Schakelaar
- Schakelaar, serie-
- Schakelaar, wissel-
- Schakelaar WCD opbouw (trapkast)
- Perilex aansluiting
- Buitenvoeler t.b.v. warmtepomp (gevel)
- bediening, ventilatiesysteem (3-standen schakeling)
- TH Thermostaatleiding, bedraad
- Enkele wandcontactdoos
- Enkele wandcontactdoos (spatwaterdicht)
- Dubbele wandcontactdoos
- A Buitenlamp

Renvooi overig

- WTW-unit
- Warmtepomp
- WM Opstelplaats wasmachine
- Verdeler vloerverwarming
- Verdeler vloerverwarming (met stalen omhuizing)
- Tegelwerk (indicatief formaat)
- Kruipluik
- Hemelwaterafvoer
- MV- afzuigpunt
- MV- inblaaspunt
- Elektrische radiator
- Aansluitpunt douchekraan
- Dakdoorvoer
- Vloer ventilatie (gevel)
- Aardenet in badkamer
- Expansievat
- Luik in knieschot
- Vloerverwarming
- Krijtstreep toegepast (v.m. Bouwbesluit)
- -20dB Geluidswering
- Binnenkozijn bovenlicht glas
- Binnenkozijn bovenlicht paneel

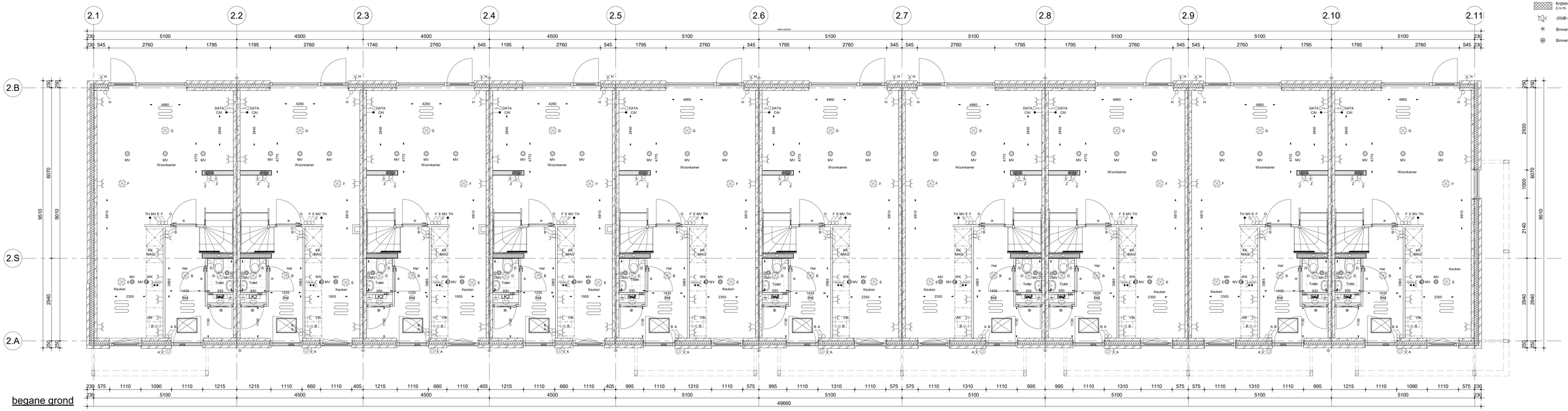

begane grond

bouwnummer 16	bouwnummer 15	bouwnummer 14	bouwnummer 13	bouwnummer 12	bouwnummer 11	bouwnummer 10	bouwnummer 9	bouwnummer 8	bouwnummer 7
A5b gesp	A3 get	A3 get	A3 get	A4a get	A4a get	A4b gesp	A4a get	A4b gesp	A5a get

Type A5b - A3 - A4b - A4a - A5a
Bouwnummers Type A5b: 16
Bouwnummers Type A3: 13, 14, 15
Bouwnummers Type A4b: 8, 10
Bouwnummers Type A4a: 9, 11, 12
Bouwnummers Type A5a: 7

datum	onderwerp	contactpersoon	revisiedatum
15-12-2023	Plattegronden	TBE	
projectnummer	verkoopcontract	projectadres	versie
10224047		Bunschoten	
projectnaam	formaat	opdrachtgever	schaal
30 won. Bunschoten	A1	Rengerswetering Bunschoten BV	1:50

AALBERTS
Aalberts Bouw bv
088 78 88 888 | info@aalbertsbouw.nl | aalbertsbouw.nl
Postbus 18 | 1230 AA | Nieuw Loosdrechtsedijk 105 | Loosdrecht

documentnummer
V-02.0p

Renvooi materialen

- Metselwerk
- Relief metselwerk, 20mm verspringend per laag
- Geïsoleerd houtskeletbouw element
- Isolatie
- Prefab beton
- Houten gevel delen op achterconstructie
- Douglas hout (pergola)

Renvooi elektra

- Aansluitpunt licht (op wand)
- CAI, bedraad
- Aansluitpunt, niet bedraad
- Aansluitpunt, data bedraad
- Aardingspunt
- Deurbel
- Rookmelder
- Centraaldoos met aansluitpunt voor verlichting
- Drukknop
- Schakelaar
- Schakelaar, serie-
- Schakelaar, wissel-
- Schakelaar WCD opbouw (trapkast)
- Perilex aansluiting
- Buitenvoeler t.b.v. warmtepomp (gevel)
- bediening, ventilatiesysteem (3-standen schakeling)
- TH Thermostaatleiding, bedraad
- Enkele wandcontactdoos
- Enkele wandcontactdoos (spatwaterdicht)
- Dubbele wandcontactdoos
- A Buitenlamp

Renvooi overig

- WTW-unit
- Warmtepomp
- WM Opstelplaats wasmachine
- Verdeler vloerverwarming
- Verdeler vloerverwarming (met stalen omhuizing)
- Tegelwerk (indicatief formaat)
- Kruipluik
- Hemelwaterafvoer
- MV MV- afzuigpunt
- M MV- inblaaspunt
- Elektrische radiator
- Aansluitpunt douchekraan
- Dakdoorvoer
- Vloer ventilatie (gevel)
- Aardenet in badkamer
- Expansievat
- Luik in knieschot
- Vloerverwarming
- Krijtstreep toegepast (v.m. Bouwbesluit)
- -20dB Geluidswering
- Binnenkozijn bovenlicht glas
- Binnenkozijn bovenlicht paneel

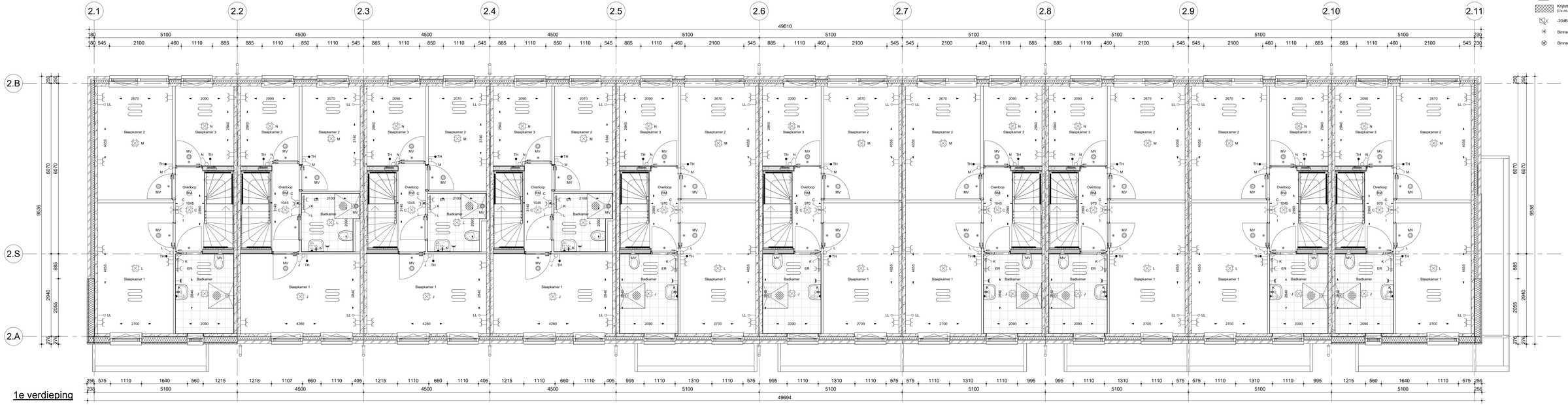

1e verdieping

bouwnummer 16
A5b gesp

bouwnummer 15
A3 get

bouwnummer 14
A3 get

bouwnummer 13
A3 get

bouwnummer 12
A4a get

bouwnummer 11
A4a get

bouwnummer 10
A4b gesp

bouwnummer 9
A4a get

bouwnummer 8
A4b gesp

bouwnummer 7
A5a get

Type A5b - A3 - A4b - A4a - A5a
Bouwnummers Type A5b: 16
Bouwnummers Type A3: 13, 14, 15
Bouwnummers Type A4b: 8, 10
Bouwnummers Type A4a: 9, 11, 12
Bouwnummers Type A5a: 7

datum	onderwerp	contactpersoon	revisiedatum
15-12-2023	Plattegronden	TBE	
projectnummer	verkoopcontract	projectadres	versie
10224047		Bunschoten	
projectnaam	formaat	opdrachtgever	schaal
30 won. Bunschoten	A1	Rengerswetering Bunschoten BV	1:50

AALBERTS
Aalberts Bouw bv
088 78 88 888 | info@aalbertsbouw.nl | aalbertsbouw.nl
Postbus 18 | 1230 AA | Nieuw Loosdrechtsedijk 105 | Loosdrecht

documentnummer
V-02.1p

Renvooi materialen

- Metselwerk
- Relief metselwerk, 20mm verspringend per laag
- Geïsoleerd houtskeletbouw element
- Isolatie
- Prefab beton
- Houten gevel delen op achterconstructie
- Douglas hout (pergola)

Renvooi elektra

- Aansluitpunt licht (op wand)
- CAI, bedraad
- Aansluitpunt, niet bedraad
- Aansluitpunt, data bedraad
- Aardingspunt
- Deurbel
- Rookmelder
- Centraaldoos met aansluitpunt voor verlichting
- Drukknop
- Schakelaar
- Schakelaar, serie-
- Schakelaar, wissel-
- Schakelaar WCD opbouw (trapkast)
- Perilex aansluiting
- Buitenvoeler t.b.v. warmtepomp (gevel)
- bediening, ventilatiesysteem (3-standen schakeling)
- TH Thermostaatleiding, bedraad
- Enkele wandcontactdoos
- Enkele wandcontactdoos (spatwaterdicht)
- Dubbele wandcontactdoos
- A Buitenlamp

Renvooi overig

- WTW-unit
- Warmtepomp
- WM Opstelplaats wasmachine
- Verdeler vloerverwarming
- Verdeler vloerverwarming (met stalen omhuizing)
- Tegelwerk (indicatief formaat)
- Kruipluik
- Hemelwaterafvoer
- MV MV- afzuigpunt
- MV MV- inblaaspunt
- Elektrische radiator
- Aansluitpunt douchekraan
- Dakdoorvoer
- Vloer ventilatie (gevel)
- Aardenet in badkamer
- Expansievat
- Luik in knieschot
- Vloerverwarming
- Krijtstreep toegepast (v.m. Bouwbesluit)
- -20dB Geluidswering
- Binnenkozijn bovenlicht glas
- Binnenkozijn bovenlicht paneel

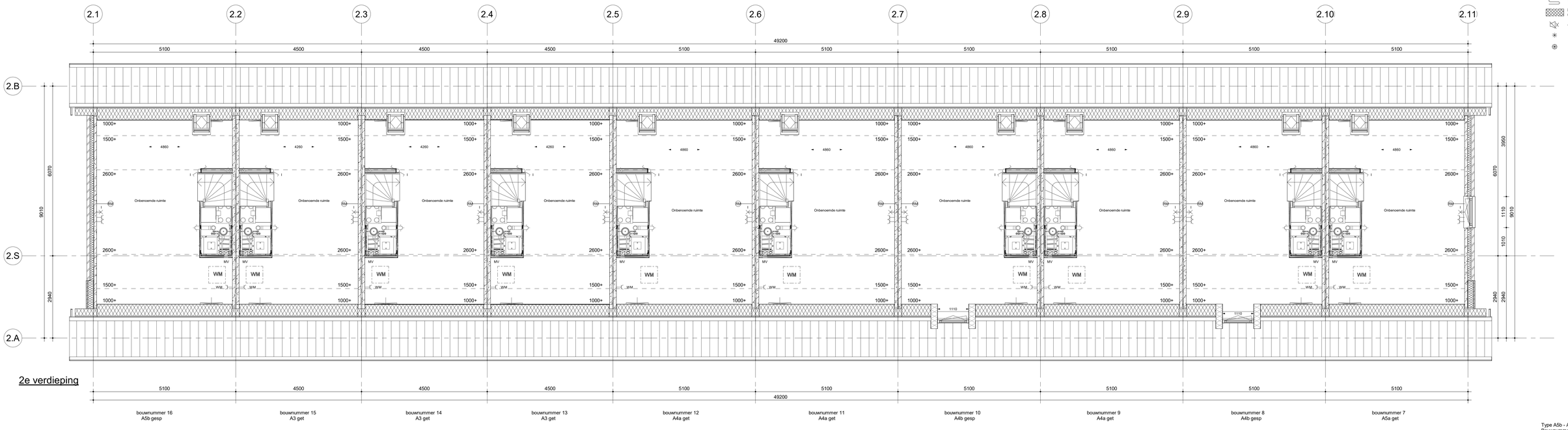

2e verdieping

bouwnummer 16 A5b gesp | bouwnummer 15 A3 get | bouwnummer 14 A3 get | bouwnummer 13 A3 get | bouwnummer 12 A4a get | bouwnummer 11 A4a get | bouwnummer 10 A4b gesp | bouwnummer 9 A4a get | bouwnummer 8 A4b gesp | bouwnummer 7 A5a get

Type A5b - A3 - A4b - A4a - A5a
Bouwnummers Type A5b: 16
Bouwnummers Type A3: 13, 14, 15
Bouwnummers Type A4b: 8, 10
Bouwnummers Type A4a: 9, 11, 12
Bouwnummers Type A5a: 7

datum	onderwerp	contactpersoon	revisiedatum
15-12-2023	Plattegronden	TBE	
projectnummer	verkoopcontract	projectadres	versie
10224047		Bunschoten	
projectnaam	formaat	opdrachtgever	schaal
30 won. Bunschoten	A1	Rengerswetering Bunschoten BV	1:50

AALBERTS
Aalberts Bouw bv
088 78 88 888 | info@aalbertsbouw.nl | aalbertsbouw.nl
Postbus 18 | 1230 AA | Nieuw Loosdrechtsedijk 105 | Loosdrecht

documentnummer
V-02.2p

Renvooi materialen

- Metselwerk
- Relief metselwerk, 20mm verspringend per laag
- Geïsoleerd houtskeletbouw element
- Isolatie
- Prefab beton
- Houten gevel delen op achterconstructie
- Douglas hout (pergola)

Renvooi elektra

- Aansluitpunt licht (op wand)
- CAI, bedraad
- Aansluitpunt, niet bedraad
- Aansluitpunt, data bedraad
- Aardingspunt
- Deurbel
- Rookmelder
- Centraaldoos met aansluitpunt voor verlichting
- Drukknop
- Schakelaar
- Schakelaar, serie-
- Schakelaar, wissel-
- Schakelaar WCD opbouw (trapkast)
- Perilex aansluiting
- Buitenvoeler t.b.v. warmtepomp (gevel)
- bediening, ventilatiesysteem (3-standen schakeling)
- TH Thermostaatleiding, bedraad
- Enkele wandcontactdoos
- Enkele wandcontactdoos (spatwaterdicht)
- Dubbele wandcontactdoos
- A Buitenlamp

Renvooi overig

- WTW-unit
- Warmtepomp
- WM Opstelplaats wasmachine
- Verdeler vloerverwarming
- Verdeler vloerverwarming (met stalen omhuizing)
- Tegelwerk (indicatief formaat)
- Kruipluik
- Hemelwaterafvoer
- MV- afzuigpunt
- MV- inblaaspunt
- Elektrische radiator
- Aansluitpunt douchekraan
- Dakdoorvoer
- Vloer ventilatie (gevel)
- Aardenet in badkamer
- Expansievat
- Luik in knieschot
- Vloerverwarming
- Krijtstreep toegepast (t.v.m. Bouwbesluit)
- -20dB Geluidswering
- Binnenkozijn bovenlicht glas
- Binnenkozijn bovenlicht paneel

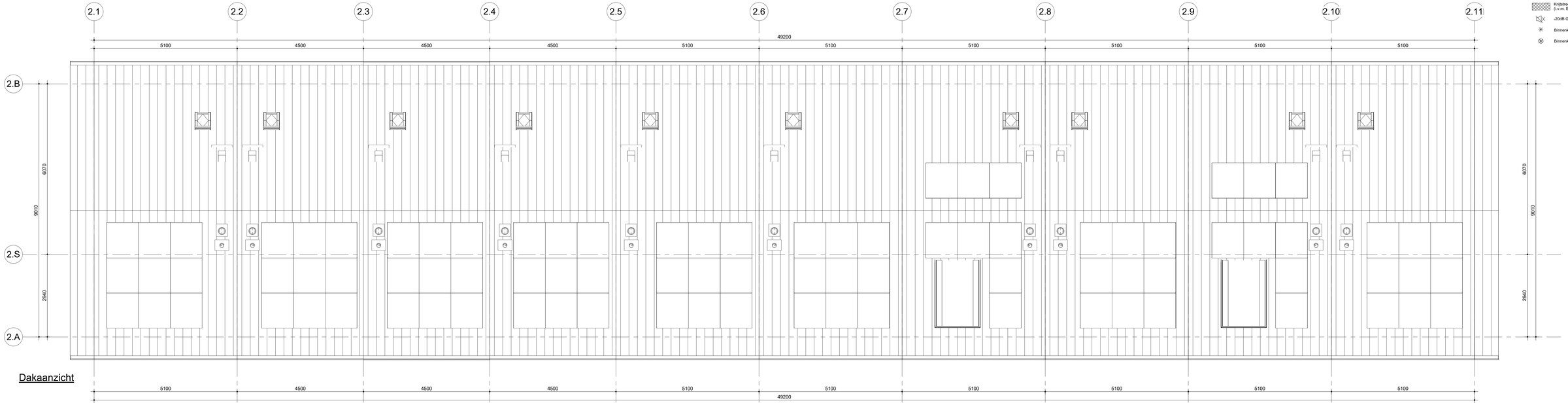

Dakaanzicht

bouwnummer 16	bouwnummer 15	bouwnummer 14	bouwnummer 13	bouwnummer 12	bouwnummer 11	bouwnummer 10	bouwnummer 9	bouwnummer 8	bouwnummer 7
A5b gesp	A3 get	A3 get	A3 get	A4a get	A4a get	A4b gesp	A4a get	A4b gesp	A5a get

Type A5b - A3 - A4b - A4a - A5a
Bouwnummers Type A5b: 16
Bouwnummers Type A3: 13, 14, 15
Bouwnummers Type A4b: 8, 10
Bouwnummers Type A4a: 9, 11, 12
Bouwnummers Type A5a: 7

datum	onderwerp	contactpersoon	revisiedatum
15-12-2023	Plattegronden	TBE	
projectnummer	verkoopcontract	projectadres	versie
10224047		Bunschoten	
projectnaam	formaat	opdrachtgever	schaal
30 won. Bunschoten	A1	Rengerswetering Bunschoten BV	1:50

AALBERTS
Aalberts Bouw bv
088 78 88 888 | info@aalbertsbouw.nl | aalbertsbouw.nl
Postbus 18 | 1230 AA | Nieuw Loosdrechtsedijk 105 | Loosdrecht

documentnummer
V-02.3p